FEROMONA ALMACEN GRANOS CACAO, CEREALES, TABACO, FRUTAS, PESCADO, ESPECIAS, ETC.

PLAGA*: Ephestia elutella* (Polilla cacao, polilla Tabaco)

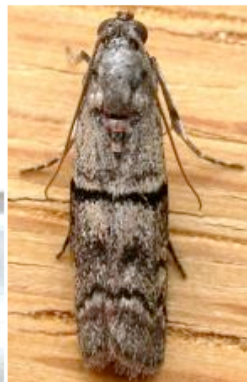

Larva polilla cacao Adulto

Nombre: Plodia interpunctella (Polilla de la india y/o polilla bandeada frutos secos)

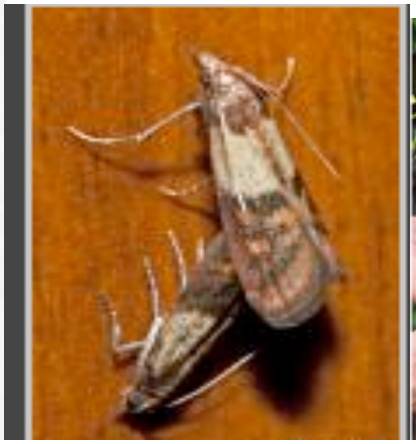

Larva polilla india Adulto Trampa McPhail

Estas palomillas de los gusanos se meten dentro de los granos de cacao, arroz, frijoles, avena, etc. Esta feromona captura todas las palomillas que sean de Ephestias y la Plodia interpunctella.

La feromona se coloca en la canastitas de la trampa McPhail y en el fondo se coloca agua con un insecticida sin olor y/o detergente.

Las trampas se pueden colocar en algún estante del almacén y/o colgando del techo en el caso de los furgones. Se recomiendan 4 trampas por 40 pies cuadrados al inicio. Cambiar las feromonas cada 60 días y el agua cada 8 días. Siempre mantener por lo menos una trampa permanentemente en el almacén.

SOLUCIONES AGRICOLAS, S.R.L. (SOLAGRO)
Calle Miguel Ángel Garrido # 11 Los Prados
Santo Domingo, Republica Dominicana
Tel. 809-473-4044 Fax. 809-540-5677
solagro@claro.net.do/ www.solagro-rd.net